

2027年度(2027年3月卒業・修了予定者) 求人申込書 【FA職・店舗運営職】

○企業情報

m-i-d co.,LTD.

| | | | |
|---------------------|--|---------------|--|
| フリガナ | カ)エム・アイ・ディー | 設立 | (西暦) 1985年 4月 |
| 企業・団体名 | 株式会社エム・アイ・ディー | 系列 | |
| 本社所在地 | 〒541-0051 大阪府大阪市中央区備後町4丁目3番3号 TEL/06-4706-0333(代) FAX/06-4706-0031 | 事業内容 | 婦人服企画製造販売 上品でエレガントなオリジナルブランドを 全国主要百貨店内で19店舗展開中 |
| 支社所在地 | 〒150-0001 東京都渋谷区神宮前4丁目13番16号 TEL/03-3405-4400(代) FAX/03-3405-1180 | オリジナル ブランド | 基幹ブランド : M-PREMIER(M-プルミエ) AVENIRETOILE(アベニールエトワール) BLENHEIM(ブレンヘイム) |
| URL (ホームページアドレス) | http://www.m-i-d.co.jp リクルートHP→http://m-i-d-recruit.com | | 代表者氏名 |
| 従業員数 | 正社員計 130名 | 株式区分 | 代表取締役 前川 秀文 |
| | 男 14名 | | 非上場 |
| | 女 116名 | | 資本金 2000万円 |
| | | 年商 | 43億円(小売ベース) |

○採用情報

| 募集職種 | 採用予定人数 | 職務内容 | 勤務予定地 | 応募条件 | | | |
|-------------------|------------------|-----------------|----------------------------|---------------------------------------|----------|----------|--|
| FA(販売)職 | 全職種トータル (25名) | オリジナルブランドの接客販売 | 関東・名古屋・関西の店舗 (本人の希望による) | ファッションや接客が好きな方 ※店舗運営職はExcel操作が出来る方 | | | |
| 店舗運営職(4大) | | 直営店舗の運営(販売含む) | 東京支社・大阪本社 | | | | |
| デザイナー | | オリジナルブランドの企画 | 大阪本社アトリエ | 服職系専・大卒予定の方が対象です。 (専門3年制以上) | | | |
| パタンナー | | オリジナルブランドのパターン | | | | | |
| 生産職 | | 商品が出来上がる迄の一連の流れ | | | | | |
| 勤務時間 | シフト制による | 福利厚生 | 社員割引制度有り。 販売職は制服貸出制度有り。 | | 休日 | | |
| 初任給 | | 販売職(4年制) | 販売職(3年制) | | 販売職(2年制) | 営業職(4年制) | 完全週休2日制 有給休暇 夏季冬季休暇・慶弔休暇 ・産育休休暇 等 |
| 2026年 4月 | 基本給 | 240,000 | 230,000 | 225,000 | 206,000 | 通勤費 | 月50,000円迄 |
| 合計金額は毎月 固定で支給) | 営業手当 | — | — | — | 44,000 | 賞与 | 年 2回 |
| | | | | | | 昇給 | 年 1回 |
| | | | | (20時間固定残業代含) | | 入寮 | <input type="checkbox"/> 可 <input checked="" type="checkbox"/> 否 |
| | 計 | 240,000 | 230,000 | 225,000 | 250,000 | 労働組合 | <input type="checkbox"/> 有 <input checked="" type="checkbox"/> 無 |

○採用選考



| | | | |
|--------|--|------|---|
| 採用選考内容 | <input checked="" type="checkbox"/> 書類選考 ※説明会時にエントリーシートを配布します。 ※対面式説明会(東京、大阪)にご参加の方は書類選考免除といたします。 <input checked="" type="checkbox"/> 面接 | 提出書類 | <input type="checkbox"/> 大学指定書類一式 <input type="checkbox"/> 履歴書・自己紹介書 <input type="checkbox"/> 成績・卒業見込証明書 <input type="checkbox"/> 健康診断書 <input checked="" type="checkbox"/> 企業・団体指定エントリーシート <input type="checkbox"/> その他() |
| 応募方法 | マイナビ2027「エム・アイ・ディー」画面より説明会ご予約受付中です。 選考にお進み頂くには、説明会出席が必須です。 | 応募方法 | <input type="checkbox"/> 郵送 <input type="checkbox"/> 電話 <input type="checkbox"/> メール <input type="checkbox"/> ホームページ <input checked="" type="checkbox"/> 就職サイト(「マイナビ2027」) <input type="checkbox"/> その他() |

○説明会

※詳細はマイナビ2026で公開しております。(下記はFA(販売)職、店舗運営職対象です。)

| | | |
|--------|---|------------------------|
| 説明会① | 実施日:2026年 4月13日(月) 11:00~(受付10:45~) 【対象職種:FA職・店舗運営職/書類選考なし】 | 場所:m-i-d東京オフィス(渋谷区神宮前) |
| 説明会② | 実施日:2026年 4月17日(金) 11:00~(受付10:45~) 【対象職種:FA職・店舗運営職】 | WEB説明会 |
| 説明会③ | 実施日:2026年 4月23日(木) 13:00~(受付12:45~) 【対象職種:FA職・店舗運営職/書類選考なし】 | 場所:m-i-d大阪本社(大阪市中央区) |
| 専門職説明会 | 実施日:2026年 4月 28日(火) ①11:00~13:00 ②14:00~16:00 【対象職種:専門職】 ※服飾系専(3年制以上)・大卒予定の方限定 ※社長出席予定 | 場所:m-i-d大阪本社(大阪市中央区) |
| 参加申込方法 | マイナビ2027「エム・アイ・ディー」画面よりご予約をお願いいたします。 | |

○採用担当部門連絡先

| | | | |
|---------------------|--|-------|--------------------------|
| 住所 |   | 担当部署名 | 総務人事部 |
| 〒541-0051 | | 担当者 | 新卒採用担当係 |
| 大阪府大阪市中央区備後町4丁目3番3号 | | 電話 | 06-4706-2033(新卒採用専用ダイヤル) |
| | | | |

採用：留学生○

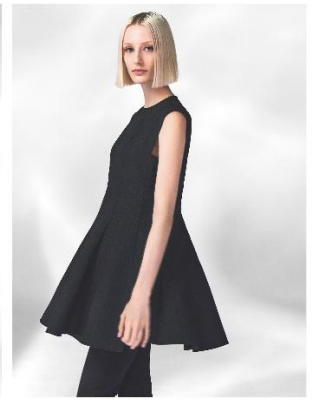

マイナビ2027

AVENIRETOILE BLENHEIM M-PREMIER

2027年卒 新卒会社説明会

本年創立41周年を迎えます

これからも愛され続けるブランドであるために、新しい仲間を募集いたします。
自分達の手で、服を、ブランドを、喜びを、生み出す仕事をしませんか。

4月10日（金）よりマイナビ2027トップ画面で最新コレクション動画を配信いたします
是非チェックしてください。

[東京] 書類選考免除

2026年4月13日（月） 時間：11：00～

対象職種：F A（販売）職、店舗運営（営業）職

場所：m-i-d 東京オフィス 住所：東京都渋谷区神宮前 4-13-16

[大阪] 書類選考免除

2026年4月23日（木） 時間：13：00～

対象職種：F A（販売）職、店舗運営（営業）職

場所：m-i-d 本社ビル（多目的ホール） 住所：大阪市中央区備後町 4-3-3

[WEB]

2026年4月17日（金）時間：11：00～

対象職種：F A（販売）職、店舗運営（営業）職

[専門職（大阪）] 服飾系学生限定（3年制以上）

2026年4月28日（火） 時間 11：00～/14：00～

場所：m-i-d 本社ビル（多目的ホール） 住所：大阪市中央区備後町 4-3-3

説明会ご予約はマイナビ2027「エム・アイ・ディー」画面より受付中

<皆さまのご参加をお待ちしております>

m-i-d

CO.,LTD

m-i-d.co.jp

m-i-d-recruit.com