

社員募集要項

企 業 名	株式会社ワールドストアパートナーズ			代表者	尾関 修司																
所在地及び書類提出先	〒107-8526 東京都港区北青山3-5-10 E-mail wspkobe@world.co.jp ワールド北青山ビル13F TEL. (080) 7112 - 4393 ホームページアドレス http://world-sp.co.jp/																				
人事担当者	所属組織開発部 新卒採用 課 役職 販促課新卒採用担当氏名 白石美春																				
事業内容	従業員数 1,573人																				
採用職種及び採用数	<table style="width: 100%; border: none;"> <tr> <td style="width: 33%;">1. ファッションデザイナー</td> <td style="width: 33%;">6. 営業</td> <td style="width: 33%;">11. ヘアメイク</td> </tr> <tr> <td>2. パタンナー</td> <td>7. 販促</td> <td>12. ネイリスト</td> </tr> <tr> <td>3. 企画</td> <td>8. 広報宣伝</td> <td>13. その他 ()</td> </tr> <tr> <td>④ 販売</td> <td>9. 生産管理</td> <td></td> </tr> <tr> <td>5. サンプルメーカー・縫製</td> <td>10. 事務</td> <td></td> </tr> </table>						1. ファッションデザイナー	6. 営業	11. ヘアメイク	2. パタンナー	7. 販促	12. ネイリスト	3. 企画	8. 広報宣伝	13. その他 ()	④ 販売	9. 生産管理		5. サンプルメーカー・縫製	10. 事務	
1. ファッションデザイナー	6. 営業	11. ヘアメイク																			
2. パタンナー	7. 販促	12. ネイリスト																			
3. 企画	8. 広報宣伝	13. その他 ()																			
④ 販売	9. 生産管理																				
5. サンプルメーカー・縫製	10. 事務																				
応募資格	① 1年卒以上	④ 既卒者	留学生の採用	可 ・ 不可																	
	② 2年卒以上		採用実績	有 ・ 無																	
	③ 3年卒以上	5. その他 ()																			
採用条件	基本給	181,000円																			
	諸手当	固定残業手当 14,600円、勤務地手当 35,000円(東京・神奈川) 30,000円(埼玉・千葉)																			
	昇給・賞与	・賞与 年 2 回 ヶ月 ・昇給 年 / 回 %																			
	通勤費	・全額 ・定額 円																			
	勤務時間	(平日) 実働平均1日8時間(17時変形労働時間制) (土曜日) 平日と同様																			
	勤務予定地	ワールドグルー7°直営店舗 (首都圏・近畿・東海)																			
	休日	・完全2日 ・隔週2日 ・月 () 回 ・その他 年間休日 121日																			
社会保険	健康・厚生・労災・雇用・寮・社宅・その他																				
提出書類	<table style="width: 100%; border: none;"> <tr> <td style="width: 33%;">1. 履歴書(写真添付)</td> <td style="width: 33%;">4. 推薦書</td> <td style="width: 33%;">⑦ その他</td> </tr> <tr> <td>2. 成績証明書</td> <td>5. 健康診断書</td> <td rowspan="2" style="font-size: 2em;">{ }</td> </tr> <tr> <td>3. 卒業見込証明書</td> <td>6. 会社指定用紙</td> </tr> </table>						1. 履歴書(写真添付)	4. 推薦書	⑦ その他	2. 成績証明書	5. 健康診断書	{ }	3. 卒業見込証明書	6. 会社指定用紙							
1. 履歴書(写真添付)	4. 推薦書	⑦ その他																			
2. 成績証明書	5. 健康診断書	{ }																			
3. 卒業見込証明書	6. 会社指定用紙																				
会社説明会	2025年 月 日 時																				
会社訪問	1. 必要(電話予約要・不要) ② 不要																				
書類締切日	随時	月	日 (曜日)	試験日	随時																
選考方法	1. 書類選考			4. 筆記(常識・作文・語学・専門)																	
	② 面接			5. 適性検査																	
備考	3. 健康診断			6. その他																	
				交通の便																	
			東京メトロ半蔵門線 代田駅下車 バス(徒歩) 3分																		

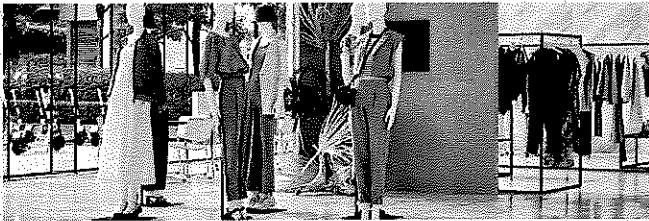

募集コース： ・総合職（正社員） ・エリア限定職（地域正社員）



[求める人物像]

キーワードは「Fit～ひとりひとりが輝く世界を」
一期一会に、心をこめること。とことん、寄りそうこと。
ファッションを通して、たくさんの出会いを通じて、わたし達は、
ひとりひとりを輝かせる光に磨きをかけ続けます。
その想いにフィットする仲間を歓迎します。

・総合職（正社員）

ワールドグループのドレッサーとして、販売エキスパートを目指すキャリアからスタートするコースです。ワールドグループの理念を体現するドレッサーとして、店長、SVを目指す販売エキスパートキャリアだけでなく、店頭実務経験を経て、ファッションを通じた新たなサービスの創造やクリエイションを発揮する可能性のある方には、適性に応じた職種へキャリアチェンジをして活躍頂きます。

・エリア限定職（地域正社員）

勤務エリアを限定し自身の生活スタイルや地域に根差したキャリアを重視したい方のコースです。転居を伴う異動や転勤はありませんので、ライフスタイルの変化に合わせて働くことができます。ワールドグループの理念を体現するドレッサーとして、店長、SVへのキャリアアップも可能です。

募集会社 株式会社ワールドストアパートナーズ

事業内容 国内外66ブランド、2217店舗を展開する、総合アパレルメーカー・ワールドグループの直営店において婦人・紳士・子供服・服飾雑貨などの販売・運営、店舗開発業務を行っています。

勤務地 全国のワールドグループ直営店舗

雇用形態 総合職=正社員
エリア限定職=地域正社員

試用期間 あり（3カ月）

応募資格 2026年3月に大学・大学院・短大・専門学校を卒業見込みの方。
※2022年3月以降に大学・大学院・短大・専門学校を卒業された既卒の方もご応募いただけます。

勤務時間 実働平均1日8時間（1カ月変形労働時間制）※店舗シフトに準ずる

年間休日 121日（※2025年度実績）

休暇 年次有給休暇、転勤休暇、慶弔休暇、産前産後休暇、公民権行使等の休暇、特別休暇、公傷病休暇、子の看護等休暇、介護休暇

福利厚生 社会保険完備（厚生年金、健康保険、雇用保険、労災保険）、出産祝金、慶弔見舞金、企業型確定拠出年金制度、従業員持株会、社員割引制度、定期健康診断、健康・こころのオンライン、マタニティタイム、育児休業制度、育児短時間勤務制度等

諸手当 勤務地手当、通勤手当、時間外手当（固定残業手当を超えた分を支給）、休日勤務手当、深夜勤務手当、こども手当、別居手当、休業手当
※いずれも支給条件あり

賞与 原則として年2回支給

昇給 年1回 評価に基づき給与改定あり

初任給

勤務地(都道府県)	月給	基本給	勤務地手当	固定残業手当	時間外相当
東京・神奈川	230,600	181,000	35,000	14,600	8時間
埼玉・千葉	225,600	181,000	30,000	14,600	8時間
愛知・大阪	220,600	181,000	25,000	14,600	9時間
静岡・京都・兵庫	215,600	181,000	20,000	14,600	9時間
北海道・宮城・茨城・栃木・群馬・新潟・富山・石川・福井・山梨・長野・岐阜・三重・滋賀・奈良・和歌山・岡山・広島・山口・香川・徳島・福岡	205,600	181,000	10,000	14,600	9時間
青森・岩手・秋田・山形・福島・鳥取・島根・愛媛・高知・佐賀・長崎・熊本・大分・宮崎・鹿児島・沖縄	195,600	181,000	0	14,600	10時間