

2025年度（2025年3月卒業・修了予定者）求人申込書【FA職・店舗運営職】

| | | | | |
|---------------------|--|-------|----------------|--|
| ○企業情報 | | | m-i-d co.,LTD. | |
| フリガナ | カ)エム・アイ・ディー | | 設立 | (西暦) 1985年 4月 |
| 企業・団体名 | 株式会社エム・アイ・ディー | | 系列 | |
| 本社所在地 | 〒541-0051 大阪府大阪市中央区備後町4丁目3番3号 TEL/06-4706-0333(代) FAX/06-4706-0031 | | 事業内容 | 婦人服企画製造販売 上品でエレガントなオリジナルブランドを 全国主要百貨店内で22店舗展開中 |
| 支社所在地 | 〒150-0001 東京都渋谷区神宮前4丁目13番16号 TEL/03-3405-4400(代) FAX/03-3405-1180 | | オリジナル ブランド | 高級ブランド：M-PREMIER(M-ブルミエ) Aveniretoile(アベニールエトワール) BLENHEIM(ブレンヘイム) |
| URL (ホームページアドレス) | http://www.m-i-d.co.jp リクルートHP→ http://m-i-d-recruit.com | | 代表者氏名 | 代表取締役 前川 秀文 |
| 従業員数 | 正社員計 | 140 名 | 株式区分 | 非上場 |
| | 男 | 17 名 | 資本金 | 2000万円 |
| | 女 | 123 名 | 年商 | 40億円(小売ベース) |

| ○採用情報 | | | | | | | | | | |
|-------------------|------------------|-----------------|----------------------------|----------------------------|---------------------------------------|--|----------|---------|--|-----------|
| 募集職種 | 採用予定人数 | 職務内容 | | 勤務予定地 | 応募条件 | | | | | |
| FA(販売)職 | 全職種トータル (25名) | オリジナルブランドの接客販売 | | 関東・名古屋・関西の店舗 (本人の希望による) | ファッションや接客が好きな方 ※店舗運営職はExcel操作が出来る方 | | | | | |
| 店舗運営職(4大) | | 直営店舗の運営(販売含む) | | 東京支社・大阪本社 | | | | | | |
| デザイナー | | オリジナルブランドの企画 | | 大阪本社アトリエ | 服職系専・大卒予定の方が対象です。 (専門3年制以上) | | | | | |
| パタンナー | | オリジナルブランドのパターン | | | | | | | | |
| 生産職 | | 商品が出来上がる迄の一連の流れ | | | | | | | | |
| 勤務時間 | シフト制による | 福利厚生 | 社員割引制度有り。 販売職は制服貸出制度有り。 | | 休日 | 完全週休2日制 有給休暇 夏季冬季休暇・慶弔休暇 ・産育休休暇 等 | | | | |
| 初任給 2025年 4月 | 基本給 | 230,000 | 販売職(3年制) | 222,000 | 販売職(2年制) | 215,000 | 営業職(4年制) | 200,000 | 通勤費 | 月50,000円迄 |
| | 営業手当 | — | — | — | — | — | — | 賞与 | 年 2回 | |
| 合計金額は毎月固定 で支給) | 計 | 230,000 | — | — | — | — | — | 賞与 | 年 1回 | |
| | | | | | (30時間固定残業代含) | | | 昇給 | 年 1回 | |
| | | | | | | | | 入寮 | <input type="checkbox"/> 可 <input checked="" type="checkbox"/> 否 | |
| | | | | | | | | 労働組合 | <input type="checkbox"/> 有 <input checked="" type="checkbox"/> 無 | |

| | | | |
|--------|--|------|---|
| ○採用選考 | | | |
| 採用選考内容 | <input checked="" type="checkbox"/> 書類選考 ※説明会時にエントリーシートを配布します。 <input checked="" type="checkbox"/> 面接 | 提出書類 | <input type="checkbox"/> 大学指定書類一式 <input type="checkbox"/> 履歴書・自己紹介書 <input type="checkbox"/> 成績・卒業見込証明書 <input type="checkbox"/> 健康診断書 <input checked="" type="checkbox"/> 企業・団体指定エントリーシート <input type="checkbox"/> その他() |
| 応募方法 | マイナビ2025「エム・アイ・ディー」画面より説明会 ご予約受付中です。 選考にお申し込み頂くには、説明会出席が必須です。 | 応募方法 | <input type="checkbox"/> 郵送 <input type="checkbox"/> 電話 <input type="checkbox"/> メール <input type="checkbox"/> ホームページ <input checked="" type="checkbox"/> 就職サイト(「マイナビ2025」) <input type="checkbox"/> その他() |

| | | |
|---|---|--------------------------|
| ○説明会 ※詳細はマイナビ2025で公開しております。(本年度最終予定です。) | | |
| 説明会① | 実施日:2024年11月12日(火) 13時00分～14時30分 【対象職種:FA職・店舗運営職/書類選考なし】 | 場所:m-i-d大阪本社 (大阪市中央区) |
| 説明会② | 実施日:2024年11月22日(金) 13時15分～ 【対象職種:FA職・店舗運営職】 | WEB説明会(全国) |
| 専門職説明会 | 本年度終了いたしました。 | |
| 参加申込方法 | マイナビ2025「エム・アイ・ディー」画面よりご予約をお願いいたします。 | |

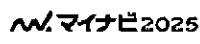
| | | | |
|---------------------|--|-------|--------------------------|
| ○採用担当部門連絡先 | | | |
| 住所 |   | 担当部署名 | 総務人事部 |
| 〒541-0051 | | 担当者 | 新卒採用担当係 |
| 大阪府大阪市中央区備後町4丁目3番3号 | | 電話 | 06-4706-2033(新卒採用専用ダイヤル) |
| | | | |

採用：1年制×、留学生○

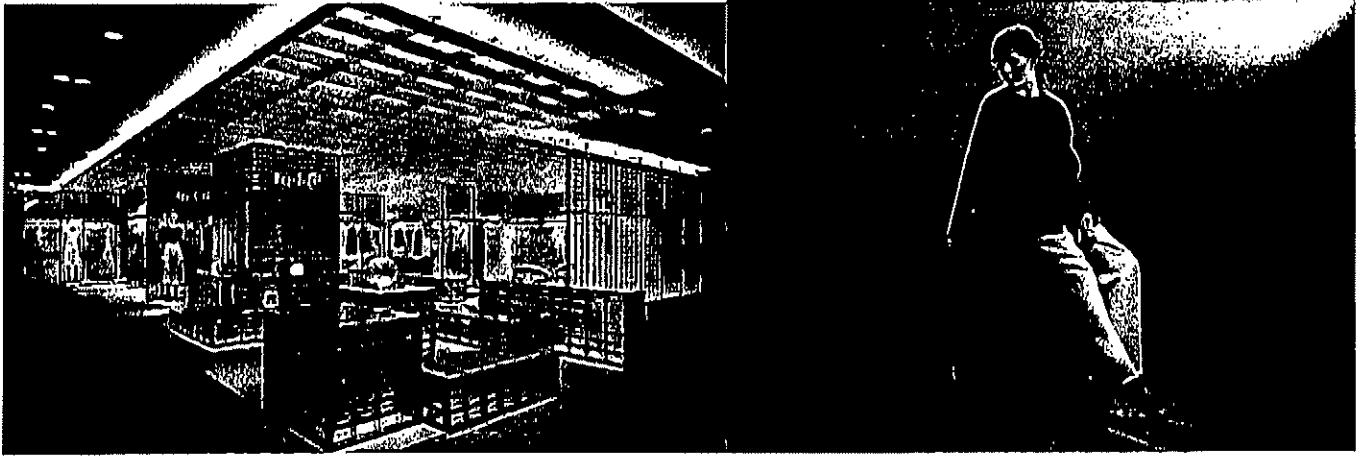

マイナビ2025

AVENIRETOILE BLENHEIM M-PREMIER

2025年卒 【最終／追加開催決定】

新卒会社説明会

追加開催のお問い合わせを多数頂戴いたしました。

そこで、急遽1回限りで追加説明会開催を決定いたしました。

追加開催はWEBでおこないます。

沢山の方々と本年度最後にお会いできることを楽しみにしております。

[大阪会場／対面式] ※希望勤務地選択可

2024年11月12日(火) 時間:13:00~

対象職種:FA(販売)職、店舗運営(営業)職

場所:m-i-d 本社ビル(多目的ホール) 住所:大阪府中央区備後町4-3-3

[WEB／追加日程] ※希望勤務地選択可

2024年11月22日(金) 時間:13:15~

対象職種:FA(販売)職、店舗運営(営業)職

※専門職の採用は、本年度終了しております。

あなたのこだわりが、ファッションを、ブランドを、変えていく。
自分選の手で、服を、ブランドを、喜びを、生み出す仕事をしませんか。
こだわりと情熱のある方のご応募をお待ちしています。

説明会ご予約はマイナビ2025「エム・アイ・ディー」画面より受付中

m-i-d

CO.,LTD

m-i-d.co.jp

m-i-d-recruit.com